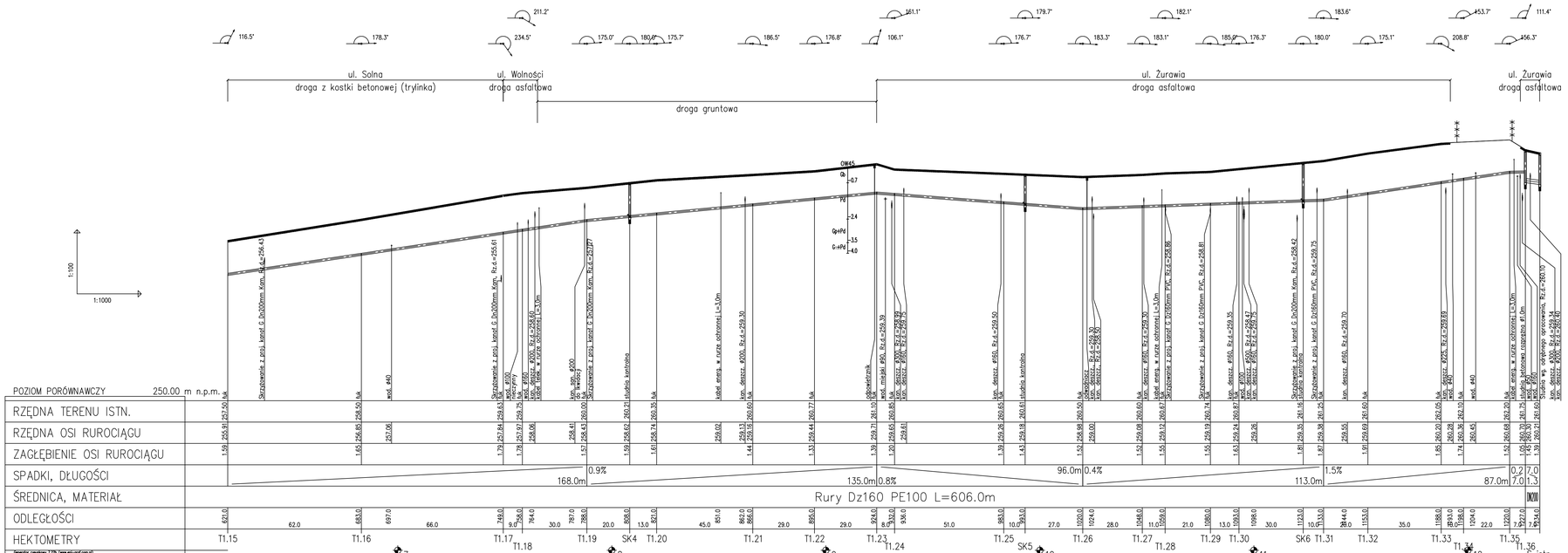


| | |
|---|---|
| Firma Inżynierska ALL-PRO | Inwestycja: Zapewnienie prawidłowej gospodarki wodno - ściekowej miasta Mikołów |
| | Zadanie: Obszar zlewni sołectwa Bujaków III (Osiedle Michalskie Doły i Paniowy II (Osiedle Kąty) |
| Projektował: mgr inż. Katarzyna Gumola nr upr. SLK/0392/PWOS/04 | Obiekt: Budowa kanalizacji sanitarnej wraz z przyłączami do budynków, tłoczni ścieków wraz z przewodami tłocznymi |
| Opracował: mgr inż. Iwona Wadowska mgr inż. Joanna Scibiorek inż. Piotr Pacula | Stadium: *Projekt budowlano - wykonawczy* |
| | Tytuł rysunku: Profil podłużny rurociągu tłocznego T1 Dz160 PE T1.15-S160 - cz.2 |
| Sprawdził: mgr inż. Joanna Cios 172/81 BB | Data: 11.2008 · Skala: 1:1000/100 · Nr zlecenia: 74-P-K-08 · Nr rysunku: 5.2 |