

# POMPOWNIĄ P3 ZABEZPIECZENIE WYKOPU

**A-A**  
skala 1:50

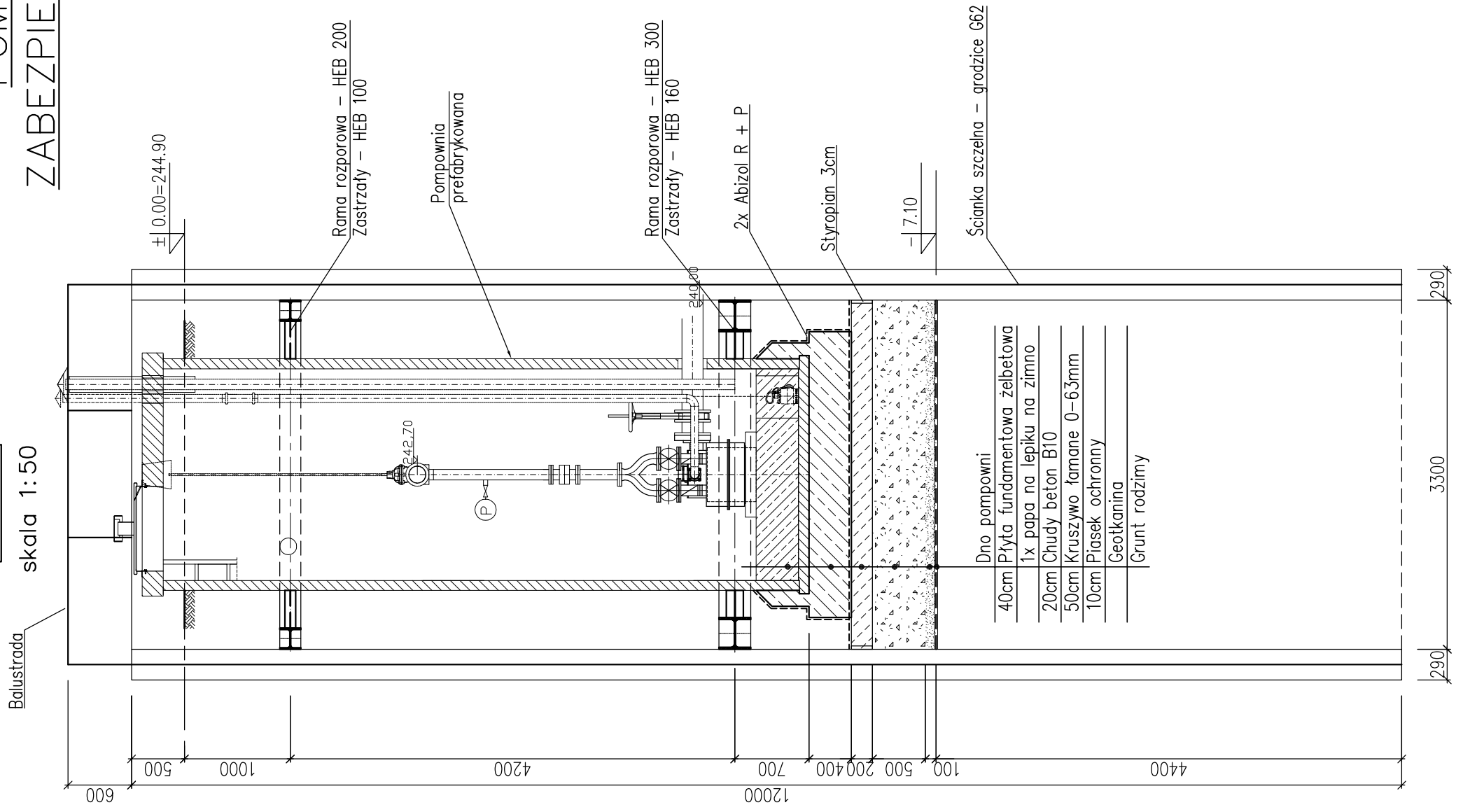

**RZUT**  
skala 1:50

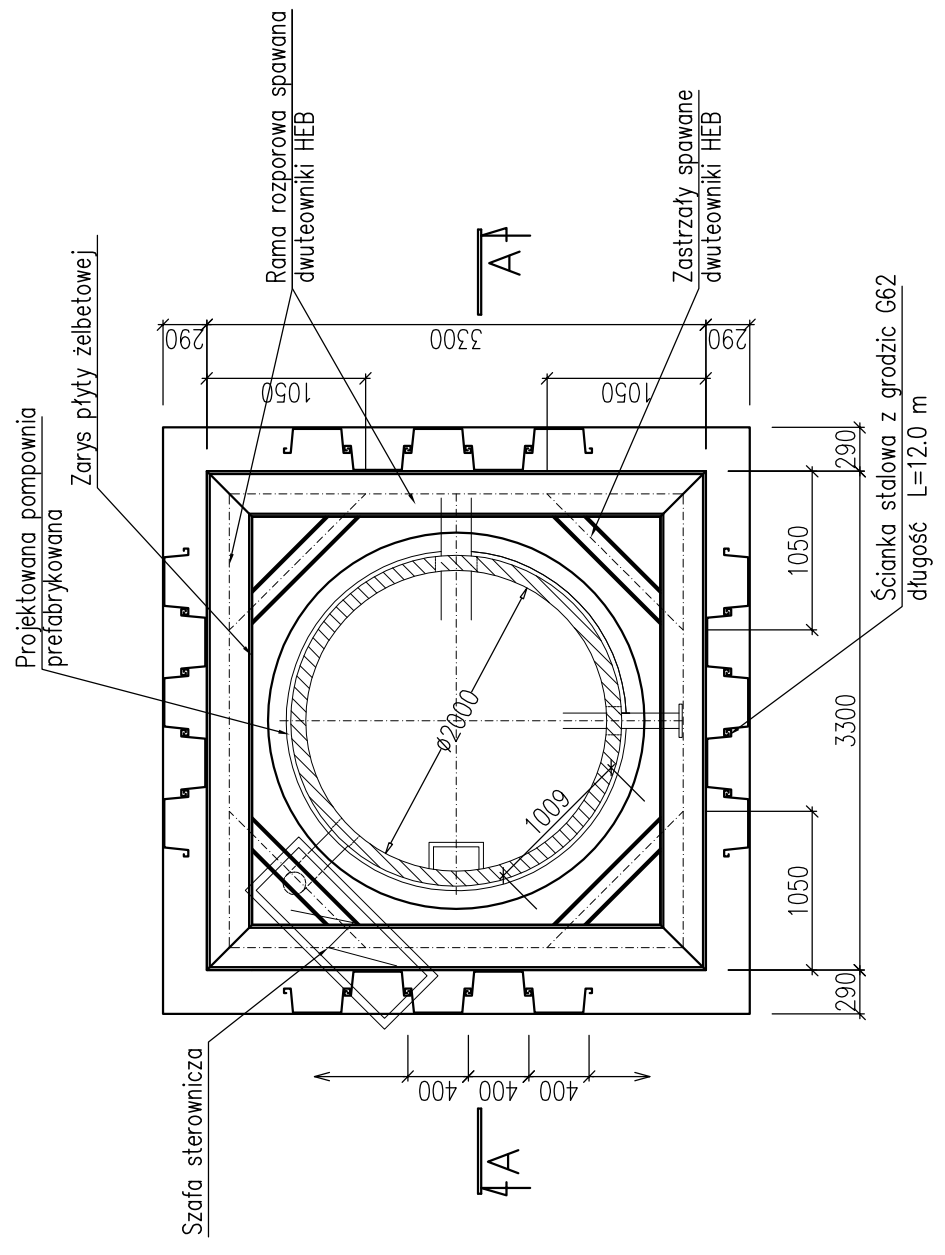

**UWAGI:**

1. Rzędne posadowienia pomowni ustalić zgodnie z rysunkami technologicznymi.
2. Po zakończeniu robót montażowych zbiornik pomowni obsypać gruntem niespoistym starannie zagęszczanym warstwami.
3. Obudowę wykopu demontować sukcesywnie w miarę obsypywania zbiornika pomowni.

|  |  |
|--|--|
| <b>Firma Inżynierska</b><br>   | Inwestycja:<br>Zapewnienie prawidłowej gospodarki wodno - ściekowej miasta Mikołów                                   |
|  | Zadanie:<br>Obszar zlewni sołectwa Bujaków III (Osiedle Michałskie Doły) i Pamioty II (Osiedle Kąty)                 |
| Projektował:<br>mgr inż. Zbigniew Gębczyński<br>nr upr. SLK/0250/POOK/03 | Obiekt:<br>Budowa kanalizacji sanitarnej wraz z przyłączami do budynków, tęczni ścieków wraz z przewodami tłoczonymi |
| Opracował:<br>mgr inż. Kazimierz Cios                                    | Stadium:<br>Projekt budowlano - wykonawczy   |
| Tytuł rysunku:<br>Zabezpieczenia wykopu - pomownia P3                    | Data:<br>11.2008   |
| Sprawdził:<br>mgr inż. Roman Karwowski<br>upr. nr 51/M/85                | Nr zlecenia:<br>74-P-K-08  |
|  | Nr rysunku:<br>16.5  |