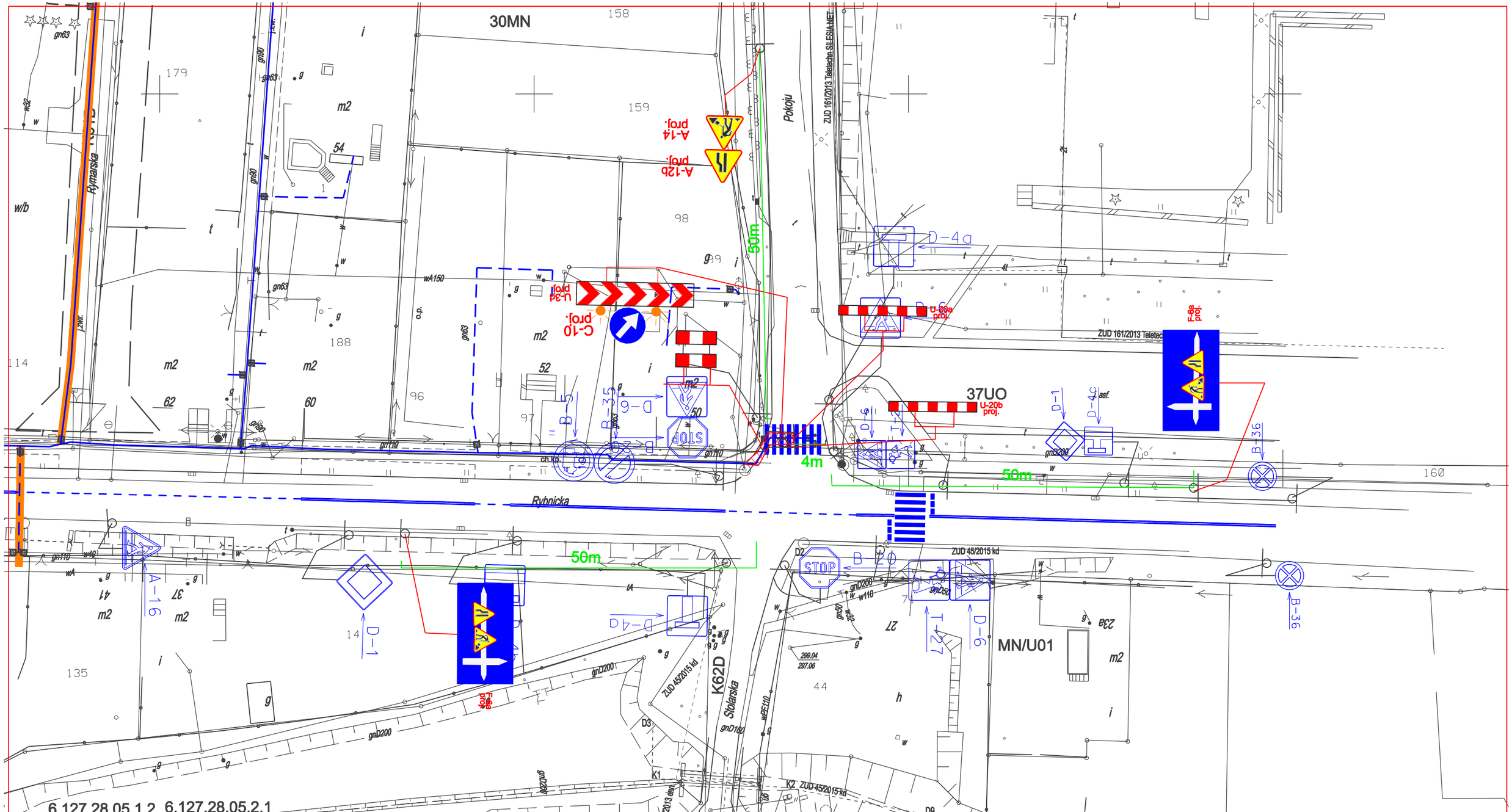

Zadanie inwestycyjne: OPRACOWANIE DOKUMENTACJI PROJEKTOWO-KOSZTORYSOWEJ SIECI WODOCIĄGOWEJ WRAZ Z PRZYŁĄCZAMI DO BUDYNKÓW I ODTWORZENIEM NAWIERZCHNI, OBEJMUJĄCEJ REJON ULICY RYBNICKIEJ (OD UL. POKOJU DO UL. CIESZYŃSKIEJ - DK81) W MIKOŁOWIE WRAZ Z UZYSKANIEM DECYZJI POZWOLENIA NA BUDOWĘ ORAZ PROWADZENIEM NADZORU AUTORSKIEGO

Obiekt: SIEĆ WODOCIĄGOWA WRAZ Z PRZYŁĄCZAMI DO BUDYNKÓW

Przedmiot rysunku:

Tymczasowa organizacja ruchu

ul. Rybnicka

Skala		Data	Nazwisko	Uprawnienia	Podpis
1:500	Projektant	03.2017	J. DOLĘGA		
	Opracował	03.2017	J. DOLĘGA		
	Sprawdz.				
	Kierownik	03.2017	J. Maciosowska		
Stadium	Zmiana				
PW					

Zamawiający: Zakład Inżynierii Miejskiej Sp. z o.o., ul. Kolejowa 4, 43-190 Mikołów

Branża: DROGOWA

Nr rysunku: D2-655-CR-000-102-A

Nr umowy: 655/2016

HYDROSAN

BIURO PROJEKTÓW GOSPODARKI WODNO-ŚCIEKOWEJ sp. z o.o.
44-101 GLIWICE, UL. SIENKIEWICZA 10, TEL. (032) 231 00 81