

| | | | |
|------------------|------------------|------------------|------------------|
| 6.128.28.04.4.4. | 6.128.28.05.3.3. | 6.128.28.05.3.4. | 6.128.28.05.4.3. |
| ARKUSZ 01 | | | |
| 6.127.28.04.1.1. | 6.127.28.05.1.1. | 6.127.28.05.1.2. | 6.127.28.05.2.1. |
| ARKUSZ 02 | | | |
| 6.127.28.05.1.3. | 6.127.28.05.1.4. | 6.127.28.05.2.3. | |

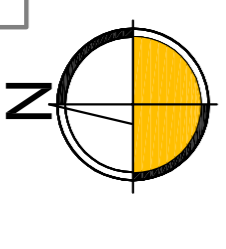

LEGENDA:

OBJEKTY PROJEKTOWANE

- przygotowana sieć wodociągowa DN100, DN150, zasawa, hydrant
- przygotowane przyłącza do budynków DN24, DN40, DN63, zasawa
- przygotowana sieć wodociągowa poza zakresem niniejszego opracowania
- przygotowane przyłącza do budynków poza zakresem niniejszego opracowania

ODTWORZONE NAMERZCZYNIE

- odwrócenie nawierzchni z betonu asfaltowego - ul. Piłsudskiego
- odwrócenie nawierzchni z betonu asfaltowego - ul. Toruńska
- odwrócenie nawierzchni z tłuczni (drogi gminne, wjazdy i drogi wew.)
- odwrócenie nawierzchni z betonu asfaltowego (wjazdy i drogi wew.)
- odwrócenie nawierzchni z piły drogowej betonowych (wjazdy i drogi wew.)
- odwrócenie nawierzchni z kostki betonowej (wjazdy i drogi wew.)
- odwrócenie nawierzchni chodników z kostki betonowej
- odwrócenie nawierzchni mieszanych - teren zabawy

OBJAŚNIENIA

- zakres opracowania projektowego
- metoda bezkolejowa

ISTNIEJĄCE UZBROJENIE

- istn. gazociąg
- istn. wodociąg
- istn. kanalizacja sanitarne
- istn. kanalizacja deszczowa
- istn. kable energetyczne
- istn. kable telekomunikacyjne
- istn. linie napowietrzne
- istn. studzienki

OPRACOWANIE PRZEKROJOWO-PROJEKTYWNE SIĘCI WODOCIAĞOWEJ I SIĘCI PRZELIČYWIENIA WÓD Z PRZELIČYWIENIA DO BUDYNKÓW I ODTWORZENIEH
 OPRACOWANIE WRAZ Z UZBROJENIEM IZOSTAWIENIAMI NA BUDOWLE OBŁĄCZAJĄCEJ PRZYŁĄCZENIA DO SIĘCI WODOCIAĞOWEJ I SIĘCI PRZELIČYWIENIA WÓD
 WRAZ Z PRZELIČYWIENIAMI DO BUDYNKÓW

| | | | | | |
|------------|---|--------------|-----------|---------|--------------|
| Projektant | 05.2017 | K. KAREWICZ | Projekt | 05.2017 | J. HALCOWSKA |
| Wykonawca | 05.2017 | J. HALCOWSKA | Wykonawca | 05.2017 | J. HALCOWSKA |
| Właściciel | Zakład Inżynierii Miejskiej Spółka z o.o. ul. Kolejowa 4, 43-199 Mikołów | | | | |
| Wzrost | 02-655-CR-000-002-A | | | | |
| Wzrost | 02-655-CR-000-002-A | | | | |
| Wzrost | 02-655-CR-000-002-A | | | | |

PROJEKT ODTWORZENIA NAMERZCZYN
ARKUSZ 02

BIURO PROJEKTÓW GOSPODARSTWA WODNO-SIECIOWEJ SP. Z O.O.
 44-305 GUMOWE, UL. ŻEMIEWICZA 10, TEL. (033) 233 10 81

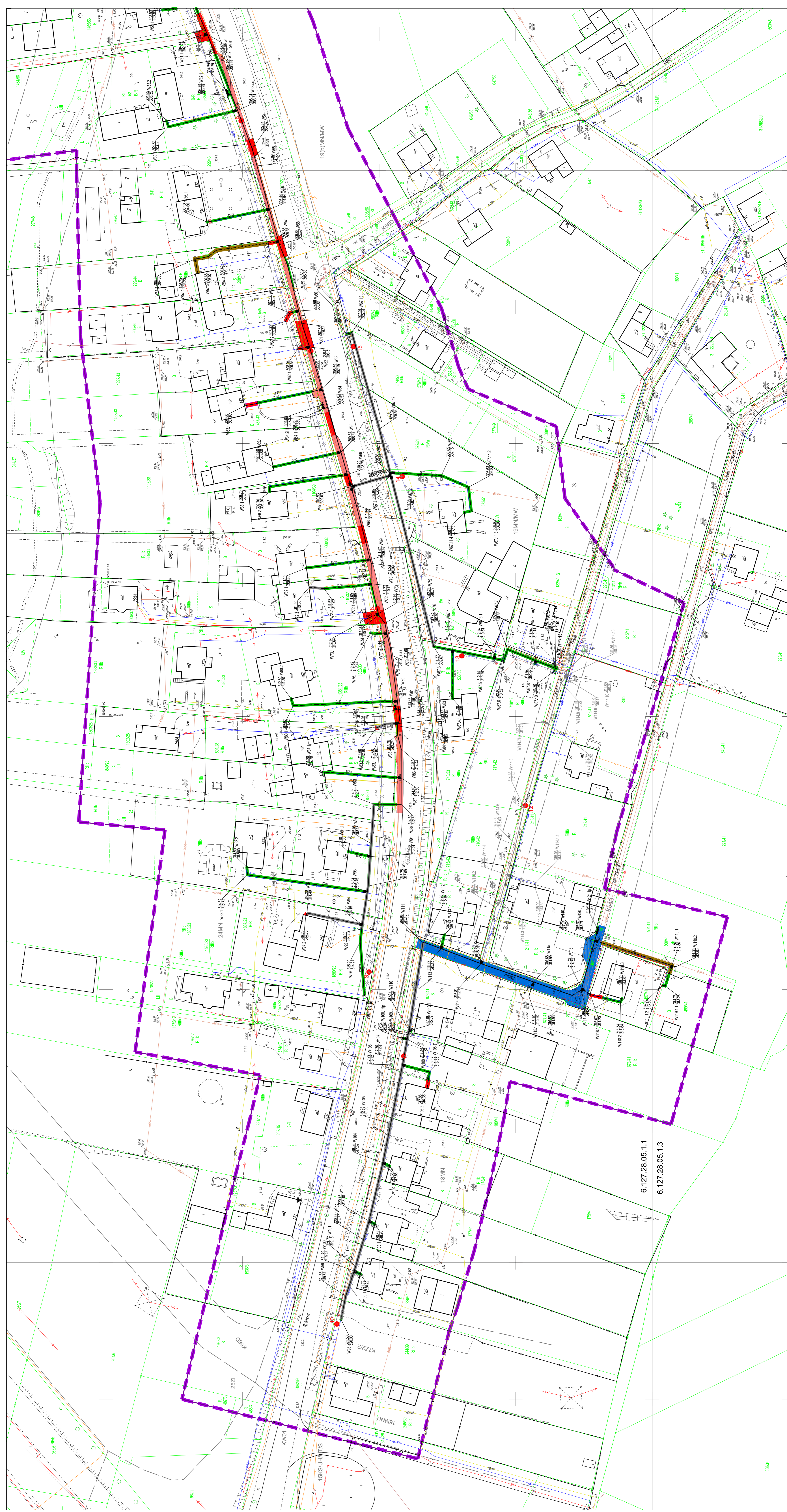

6.127.28.05.1.1
 6.127.28.05.1.3