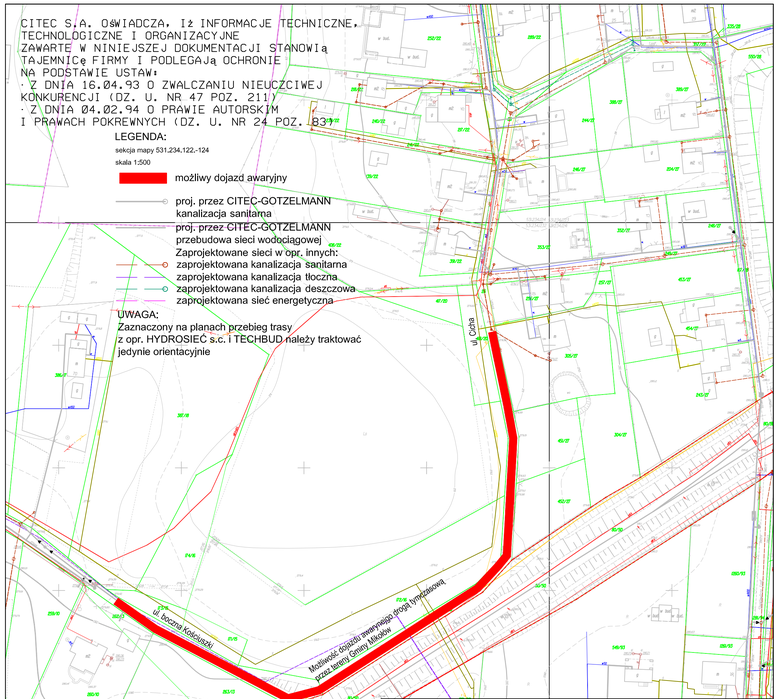

CITEC S.A. OŚWIADCZA, IŻ INFORMACJE TECHNICZNE, TECHNOLOGICZNE I ORGANIZACYJNE ZAWARTE W NINIEJSZEJ DOKUMENTACJI STANOWIĄ TAJEMNICę FIRMY I PODLEGAJĄ OCHRONIE NA PODSTAWIE USTAW:
· Z DNIA 16.04.93 O ZWALCZANIU NIEUCZCIWEJ KONKURENCJI (DZ. U. NR 47 POZ. 211)
· Z DNIA 04.02.94 O PRAWIE AUTORSKIM I PRAWACH POKREWNYCH (DZ. U. NR 24 POZ. 83)

LEGENDA:
sekcja mapy 531.234.122.-124
skala 1:500

- możliwy dojazd awaryjny
- proj. przez CITEC-GOTZELMANN kanalizacja sanitarna
- proj. przez CITEC-GOTZELMANN przebudowa sieci wodociągowej
- Zaprojektowane sieci w opr. innych:
- zaprojektowana kanalizacja sanitarna
- zaprojektowana kanalizacja tłoczna
- zaprojektowana kanalizacja deszczowa
- zaprojektowana sieć energetyczna

UWAGA:
Zaznaczony na planach przebieg trasy z opr. HYDROSIEĆ s.c. i TECHBUD należy traktować jedynie orientacyjnie

CITEC Consulting · Engineering · Technologies
CITEC S.A. ul. Gliwicka 5, 40-603 Katowice tel.: 032 258 38 00, fax: 032 258 38 08 NIP: 634 29 20 567, G. Tel.: 048 (71) 20 70 00 E-mail: info@citec-poland.com
Gotzelmann + Partner Gmbh Postfach 2145, D-65011 Wiesbaden Tel.: +49 (611) 267-0, Fax: +49 (611) 267-276 E-mail: info@gotzelmann-partner.de

NAZWA PROJEKTU: Zapewnienie prawidłowej gospodarki wodno-ściekowej miasta Mikołów dla obszaru dzielnicy Kamionka			
INWESTOR: Zakład Inżynierii Miejskiej Sp.z o.o. 43-190 Mikołów ul. Kolejowa 4			NUMER RYSUNKU: 592-01/01186 W/K-5or-27
STADIUM: PW	TEMAT LUB OBIEKT: Projekt organizacji ruchu drogowego na okres zajęcia pasa drogowego dla budowy kanalizacji sanitarnej, deszczowej i sieci wodociągowej w dzielnicy Kamionka		NUMER KOLEJNY: 27
BRANŻA: drogowa	TYTUŁ RYSUNKÓW: DOJAZDY AWARYJNE - UL. CICHA - BOCZNA KOŚCIUSZKI		SKALA: 1:1000 FORMAT: --

	Imię i NAZWISKO	NR UPR.	DATA	PODPIS
GŁ. PROJEKTANT	mgr inż. Izabela HUDAK WINKLER	SLK/0840/POOS/05	styczeń 2009	
PROJEKTOWAŁ	mgr inż. Marian GŁOŚNY		styczeń 2009	
OPRACOWAŁ	mgr inż. Marian GŁOŚNY		styczeń 2009	
SPRAWDZIŁ	mgr inż. Sebastian GAJEK	AG.II.4/ZO/7131-2/238/02	styczeń 2009	

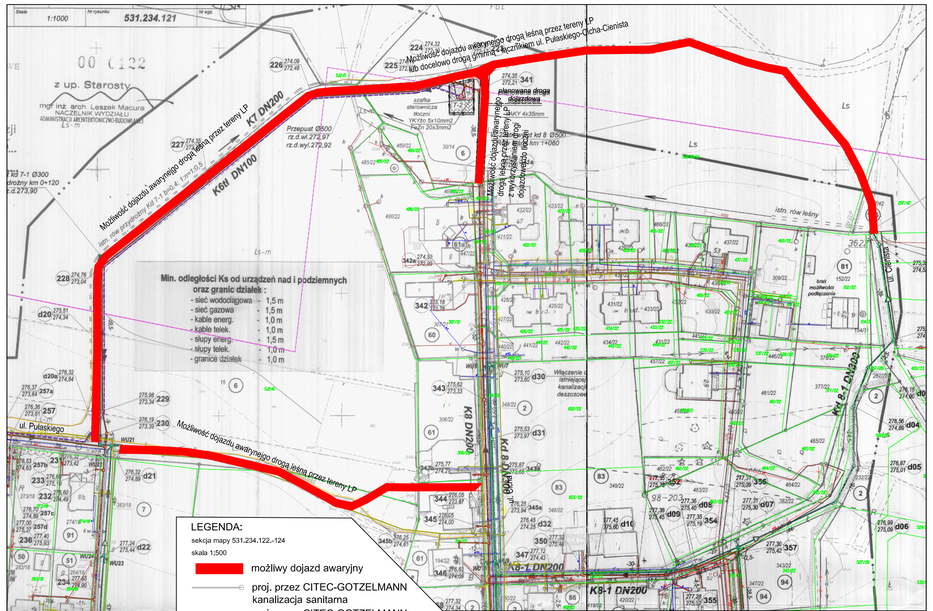

LEGENDA:
sekcja mapy 531.234.122.-124
skala 1:500

- możliwy dojazd awaryjny
- proj. przez CITEC-GOTZELMANN kanalizacja sanitarna
- proj. przez CITEC-GOTZELMANN przebudowa sieci wodociągowej
- Zaprojektowane sieci w opr. innych:
- zaprojektowana kanalizacja sanitarna
- zaprojektowana kanalizacja tłoczna
- zaprojektowana kanalizacja deszczowa
- zaprojektowana sieć energetyczna

UWAGA:
Zaznaczony na planach przebieg trasy z opr. HYDROSIEĆ s.c. i TECHBUD należy traktować jedynie orientacyjnie

CITEC S.A. OŚWIADCZA, IŻ INFORMACJE TECHNICZNE, TECHNOLOGICZNE I ORGANIZACYJNE ZAWARTE W NINIEJSZEJ DOKUMENTACJI STANOWIĄ TAJEMNICę FIRMY I PODLEGAJĄ OCHRONIE NA PODSTAWIE USTAW:
· Z DNIA 16.04.93 O ZWALCZANIU NIEUCZCIWEJ KONKURENCJI (DZ. U. NR 47 POZ. 211)
· Z DNIA 04.02.94 O PRAWIE AUTORSKIM I PRAWACH POKREWNYCH (DZ. U. NR 24 POZ. 83)

CITEC Consulting · Engineering · Technologies
CITEC S.A. ul. Gliwicka 5, 40-603 Katowice tel.: 032 258 38 00, fax: 032 258 38 08 NIP: 634 29 20 567, G. Tel.: 048 (71) 20 70 00 E-mail: info@citec-poland.com
Gotzelmann + Partner Gmbh Postfach 2145, D-65011 Wiesbaden Tel.: +49 (611) 267-0, Fax: +49 (611) 267-276 E-mail: info@gotzelmann-partner.de

NAZWA PROJEKTU: Zapewnienie prawidłowej gospodarki wodno-ściekowej miasta Mikołów dla obszaru dzielnicy Kamionka			
INWESTOR: Zakład Inżynierii Miejskiej Sp.z o.o. 43-190 Mikołów ul. Kolejowa 4			NUMER RYSUNKU: 592-01/01186 W/K-5or-25
STADIUM: PW	TEMAT LUB OBIEKT: Projekt organizacji ruchu drogowego na okres zajęcia pasa drogowego dla budowy kanalizacji sanitarnej, deszczowej i sieci wodociągowej w dzielnicy Kamionka		NUMER KOLEJNY: 25
BRANŻA: drogowa	TYTUŁ RYSUNKÓW: DOJAZDY AWARYJNE - UL. PUŁASKIEGO - CICHA - CIENISTA		SKALA: 1:1000 FORMAT: --

	Imię i NAZWISKO	NR UPR.	DATA	PODPIS
GŁ. PROJEKTANT	mgr inż. Izabela HUDAK WINKLER	SLK/0840/POOS/05	styczeń 2009	
PROJEKTOWAŁ	mgr inż. Marian GŁOŚNY		styczeń 2009	
OPRACOWAŁ	mgr inż. Marian GŁOŚNY		styczeń 2009	
SPRAWDZIŁ	mgr inż. Sebastian GAJEK	AG.II.4/ZO/7131-2/238/02	styczeń 2009	

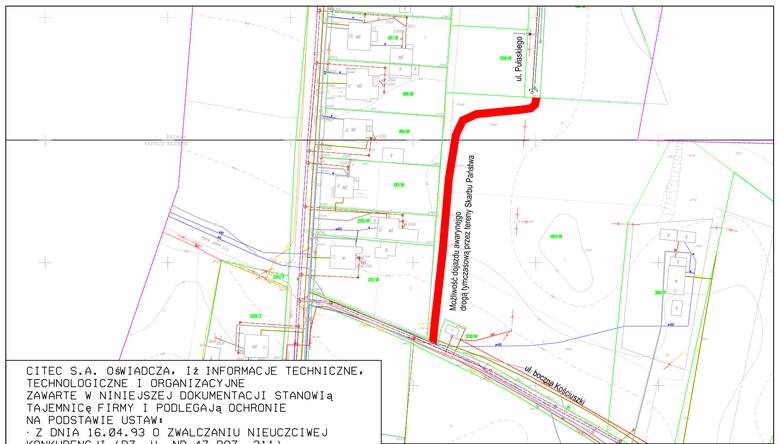

CITEC S.A. OŚWIADCZA, IŻ INFORMACJE TECHNICZNE, TECHNOLOGICZNE I ORGANIZACYJNE ZAWARTE W NINIEJSZEJ DOKUMENTACJI STANOWIĄ TAJEMNICę FIRMY I PODLEGAJĄ OCHRONIE NA PODSTAWIE USTAW:
· Z DNIA 16.04.93 O ZWALCZANIU NIEUCZCIWEJ KONKURENCJI (DZ. U. NR 47 POZ. 211)
· Z DNIA 04.02.94 O PRAWIE AUTORSKIM I PRAWACH POKREWNYCH (DZ. U. NR 24 POZ. 83)

LEGENDA:
sekcja mapy 531.234.122.-124
skala 1:500

- możliwy dojazd awaryjny
- proj. przez CITEC-GOTZELMANN kanalizacja sanitarna
- proj. przez CITEC-GOTZELMANN przebudowa sieci wodociągowej
- Zaprojektowane sieci w opr. innych:
- zaprojektowana kanalizacja sanitarna
- zaprojektowana kanalizacja tłoczna
- zaprojektowana kanalizacja deszczowa
- zaprojektowana sieć energetyczna

UWAGA:
Zaznaczony na planach przebieg trasy z opr. HYDROSIEĆ s.c. i TECHBUD należy traktować jedynie orientacyjnie

CITEC Consulting · Engineering · Technologies
CITEC S.A. ul. Gliwicka 5, 40-603 Katowice tel.: 032 258 38 00, fax: 032 258 38 08 NIP: 634 29 20 567, G. Tel.: 048 (71) 20 70 00 E-mail: info@citec-poland.com
Gotzelmann + Partner Gmbh Postfach 2145, D-65011 Wiesbaden Tel.: +49 (611) 267-0, Fax: +49 (611) 267-276 E-mail: info@gotzelmann-partner.de

NAZWA PROJEKTU: Zapewnienie prawidłowej gospodarki wodno-ściekowej miasta Mikołów dla obszaru dzielnicy Kamionka			
INWESTOR: Zakład Inżynierii Miejskiej Sp.z o.o. 43-190 Mikołów ul. Kolejowa 4			NUMER RYSUNKU: 592-01/01186 W/K-5or-26
STADIUM: PW	TEMAT LUB OBIEKT: Projekt organizacji ruchu drogowego na okres zajęcia pasa drogowego dla budowy kanalizacji sanitarnej, deszczowej i sieci wodociągowej w dzielnicy Kamionka		NUMER KOLEJNY: 26
BRANŻA: drogowa	TYTUŁ RYSUNKÓW: DOJAZDY AWARYJNE - UL. PUŁASKIEGO - BOCZNA KOŚCIUSZKI		SKALA: 1:1000 FORMAT: --

	Imię i NAZWISKO	NR UPR.	DATA	PODPIS
GŁ. PROJEKTANT	mgr inż. Izabela HUDAK WINKLER	SLK/0840/POOS/05	styczeń 2009	
PROJEKTOWAŁ	mgr inż. Marian GŁOŚNY		styczeń 2009	
OPRACOWAŁ	mgr inż. Marian GŁOŚNY		styczeń 2009	
SPRAWDZIŁ	mgr inż. Sebastian GAJEK	AG.II.4/ZO/7131-2/238/02	styczeń 2009	