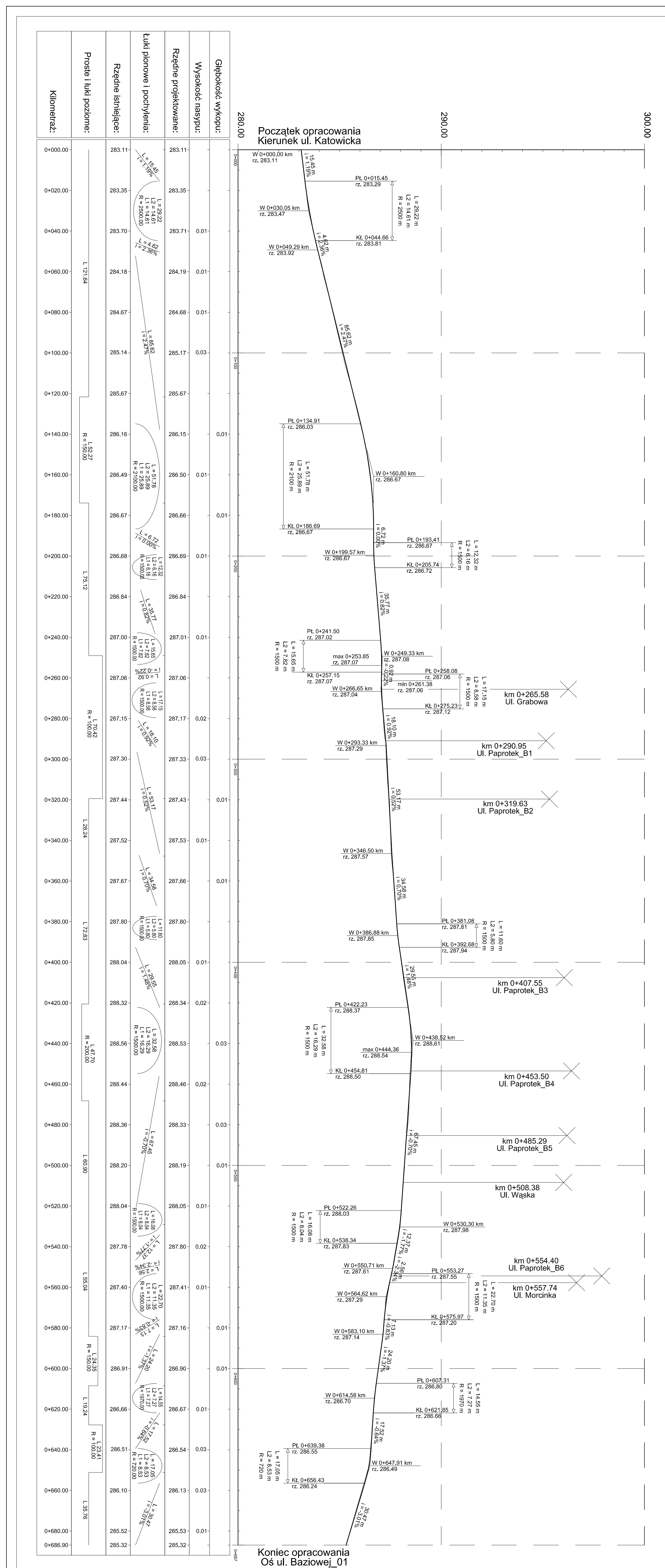
Początek opracowania
Kierunek ul. Katowicka
Koniec opracowania
Oś ul. Baziowej_01
km 0+265.58 Ul. Grabowa
km 0+290.95 Ul. Paprotek_B1
km 0+319.63 Ul. Paprotek_B2
km 0+407.55 Ul. Paprotek_B3
km 0+453.50 Ul. Paprotek_B4
km 0+485.29 Ul. Paprotek_B5
km 0+508.38 Ul. Wąska
km 0+554.40 Ul. Paprotek_B6
km 0+557.74 Ul. Morcinka
Kilometraż:
Proste i łuki poziome:
Rzędne istniejące:
Łuki pionowe i pochylenia:
Rzędne projektowane:
Wysokość nasypu:
Głębokość wykopu:

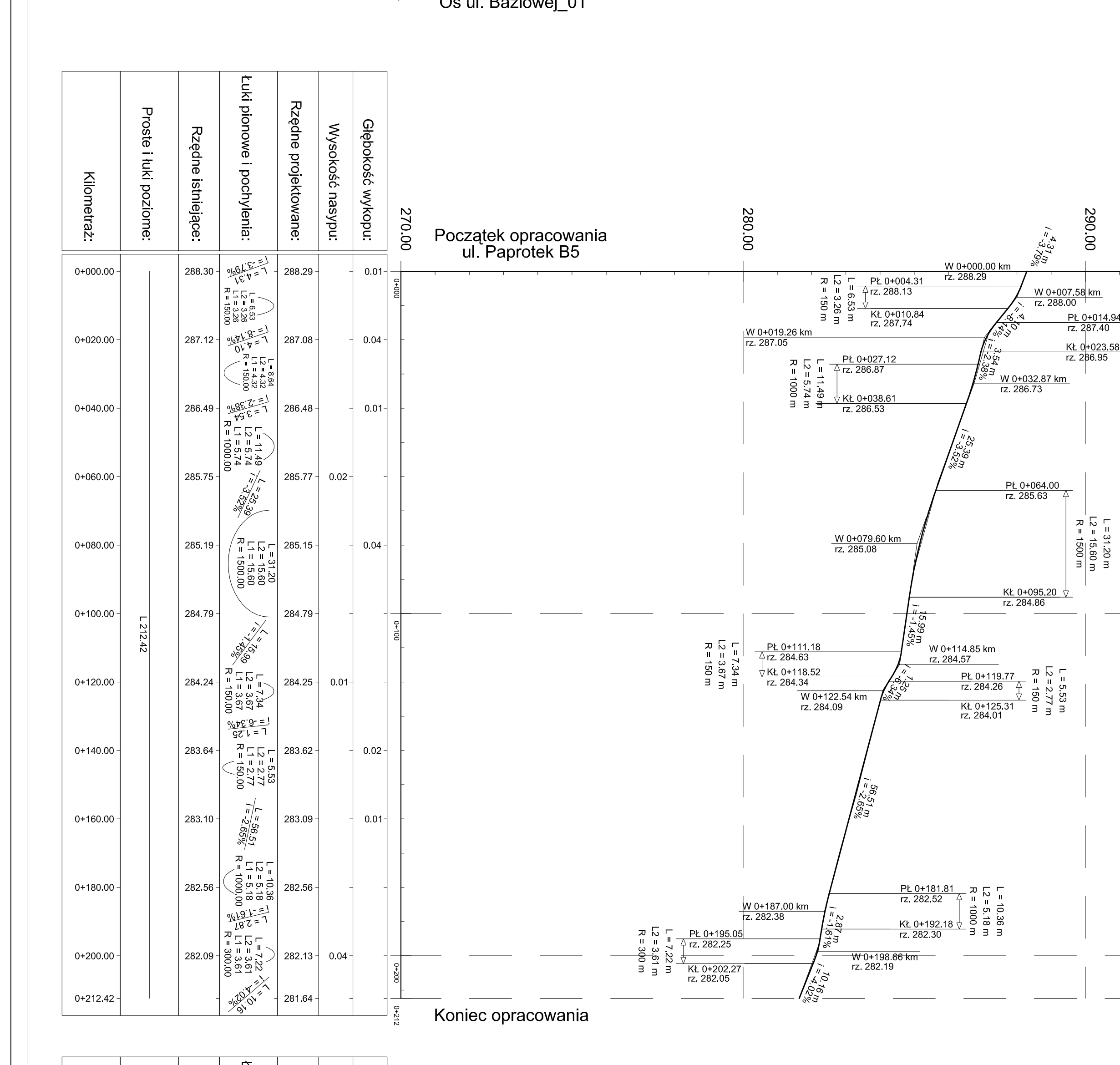
Początek opracowania
ul. Paprotek B5
Koniec opracowania

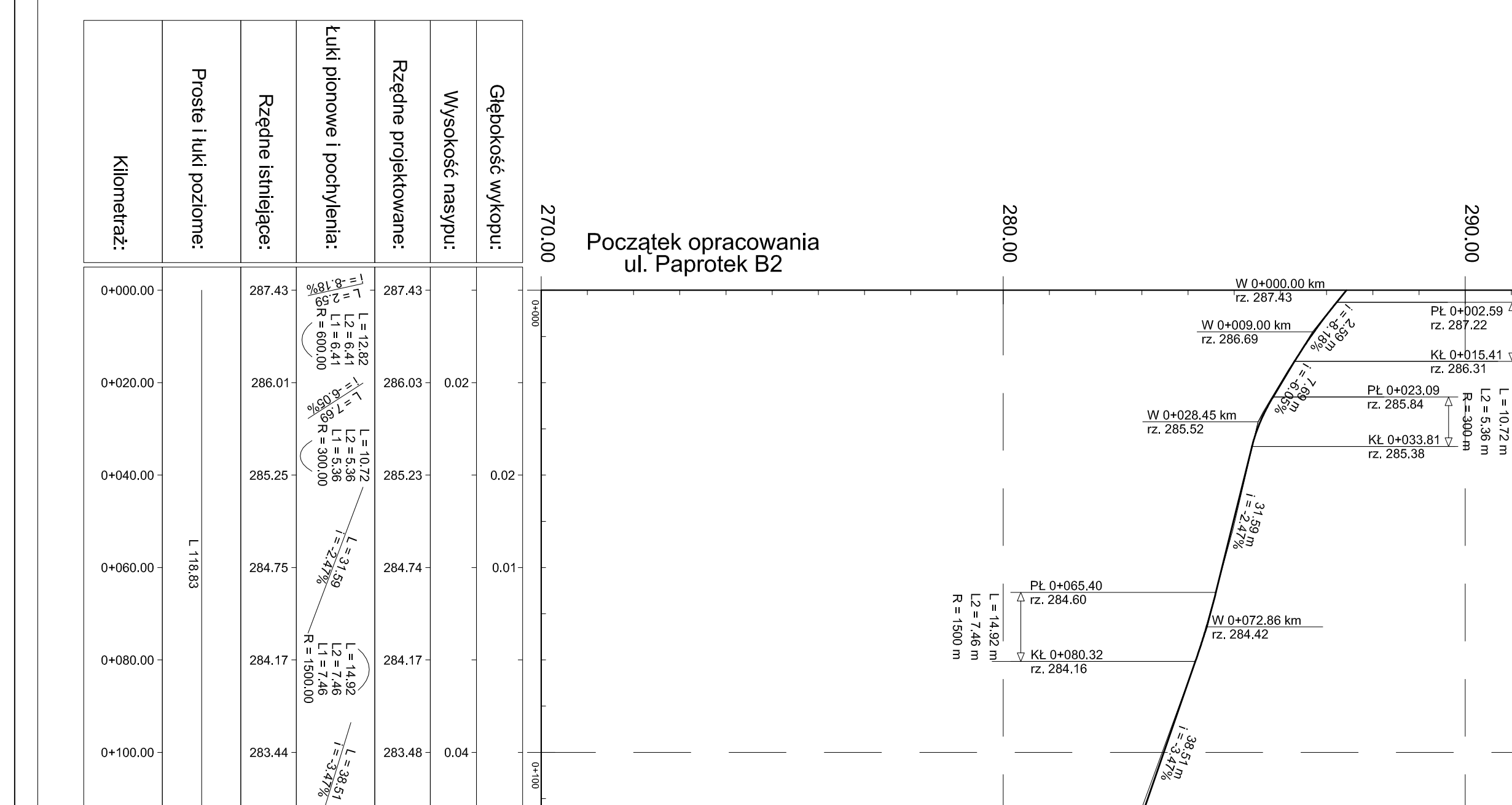
Początek opracowania
ul. Paprotek B2
Koniec opracowania

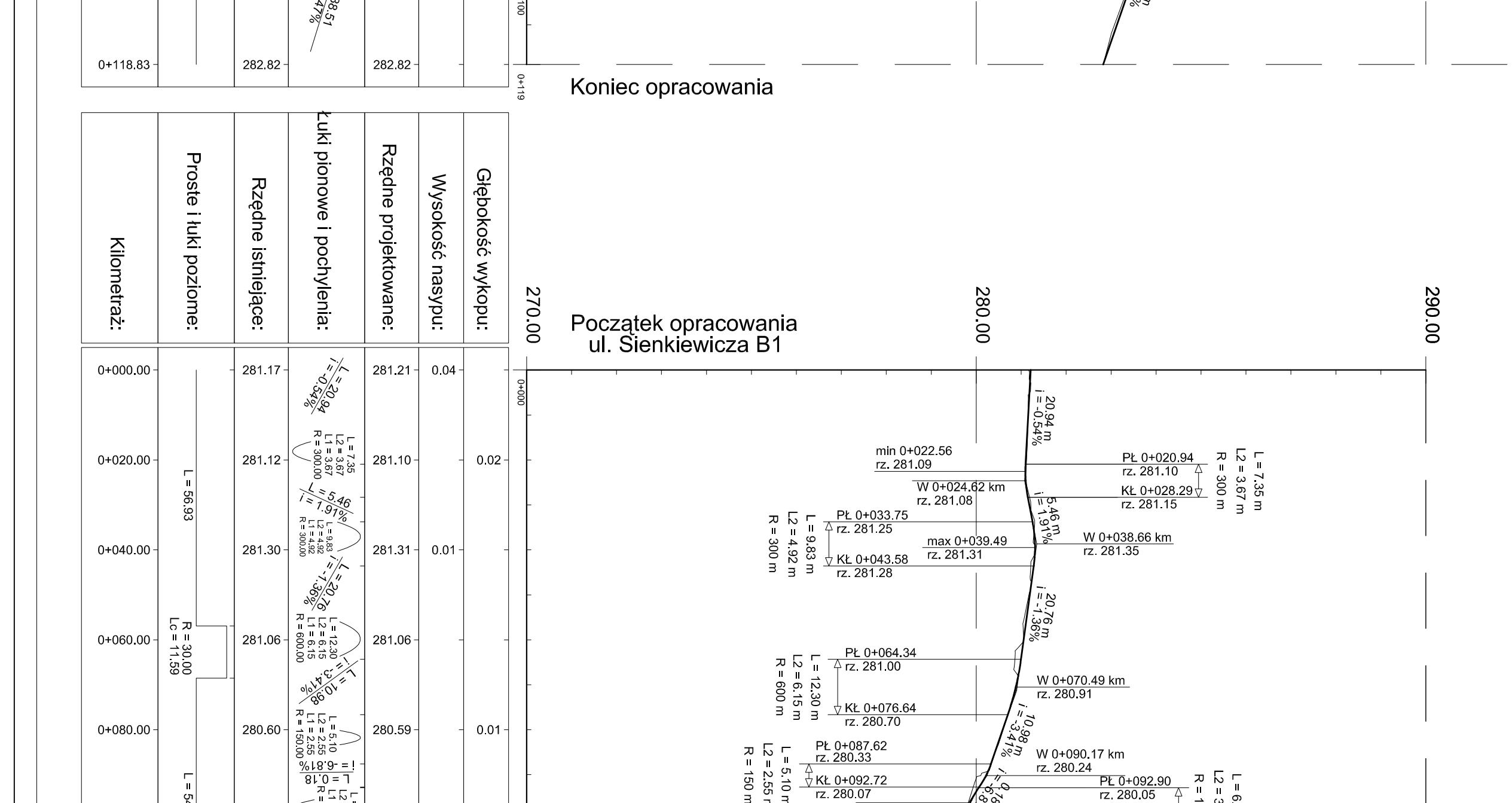
Początek opracowania
ul. Sienkiewicza B1
Koniec opracowania

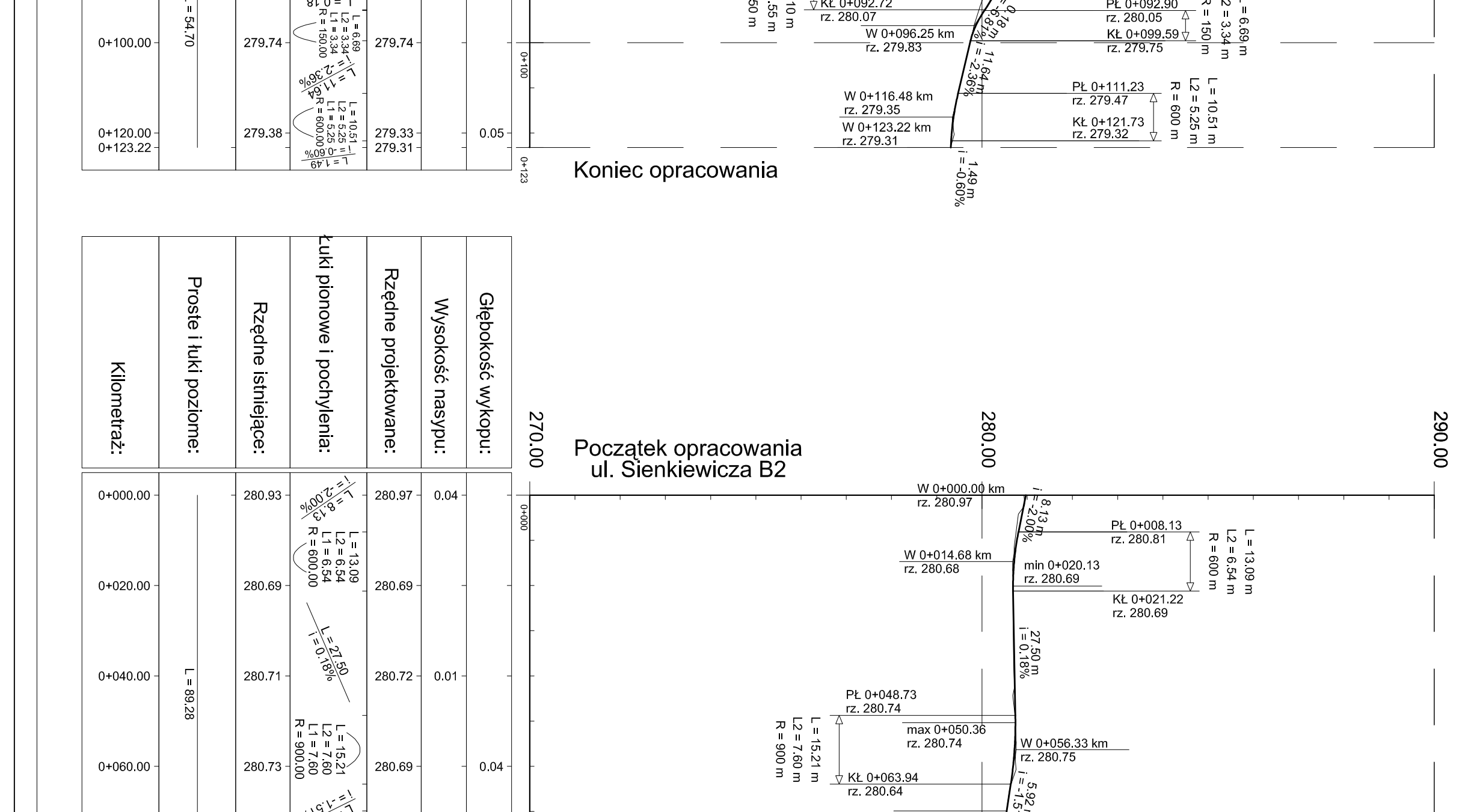
Początek opracowania
ul. Sienkiewicza B2
Koniec opracowania

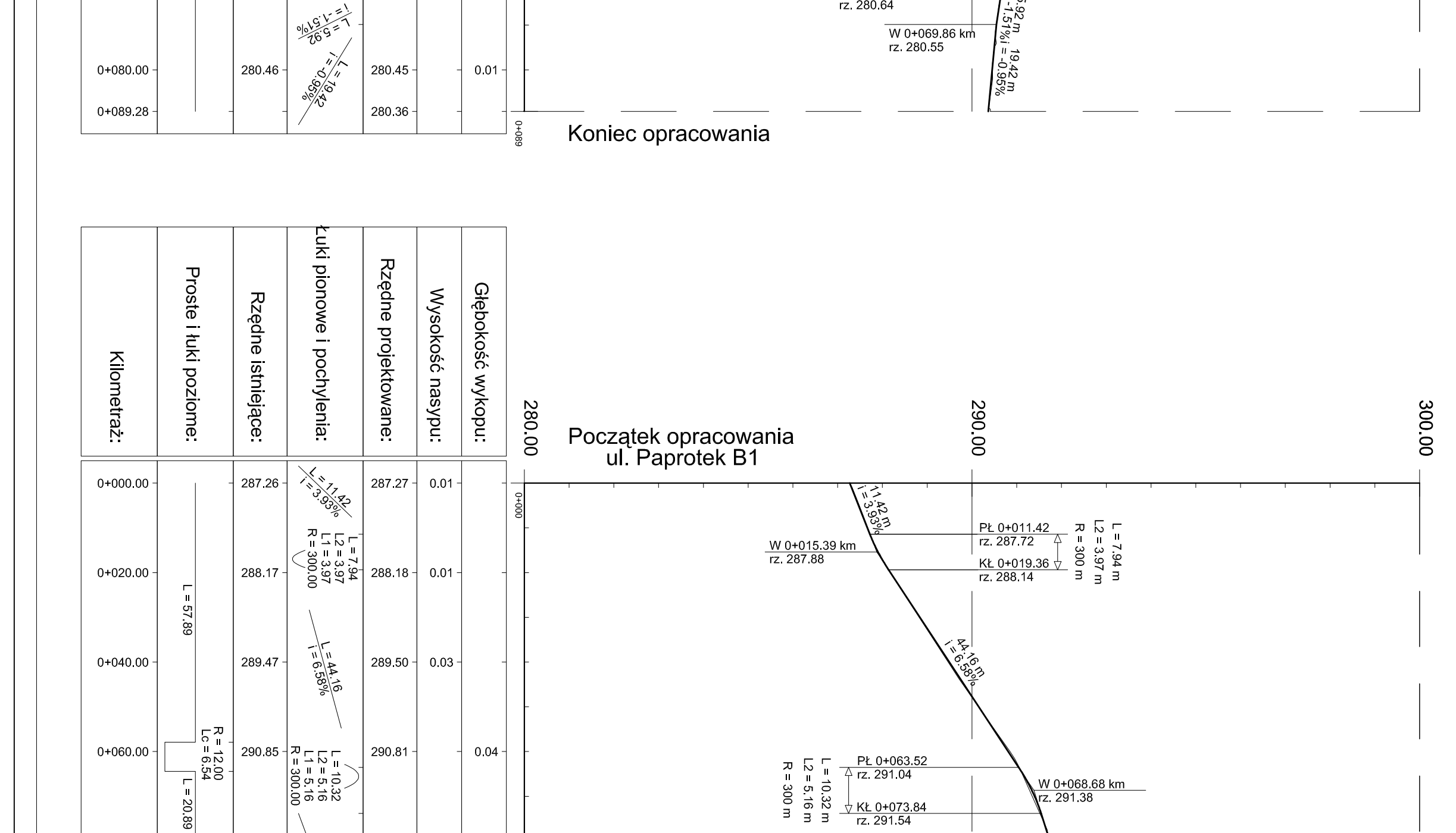
Początek opracowania
ul. Paprotek B1
Koniec opracowania

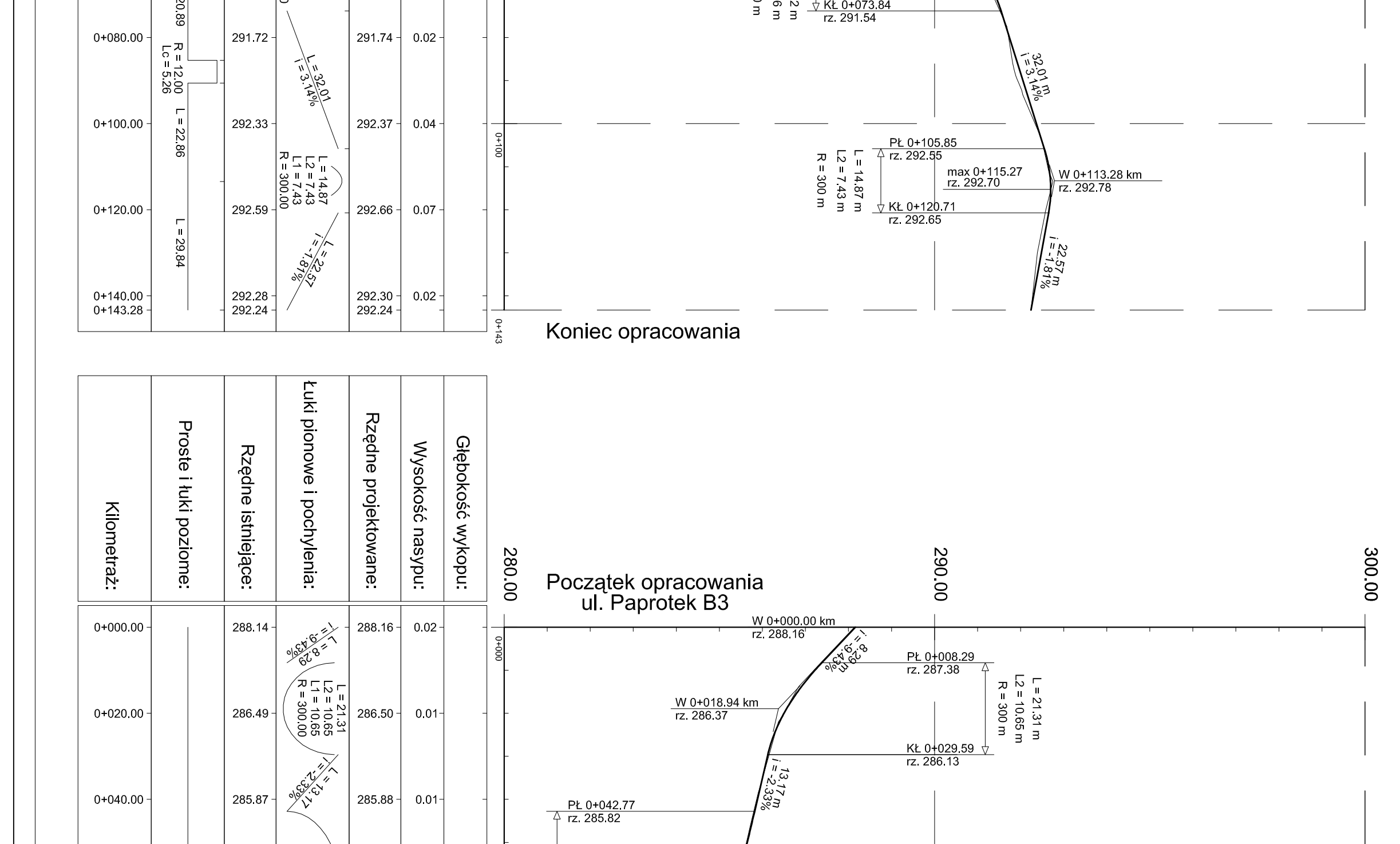
Początek opracowania
ul. Paprotek B3
Koniec opracowania

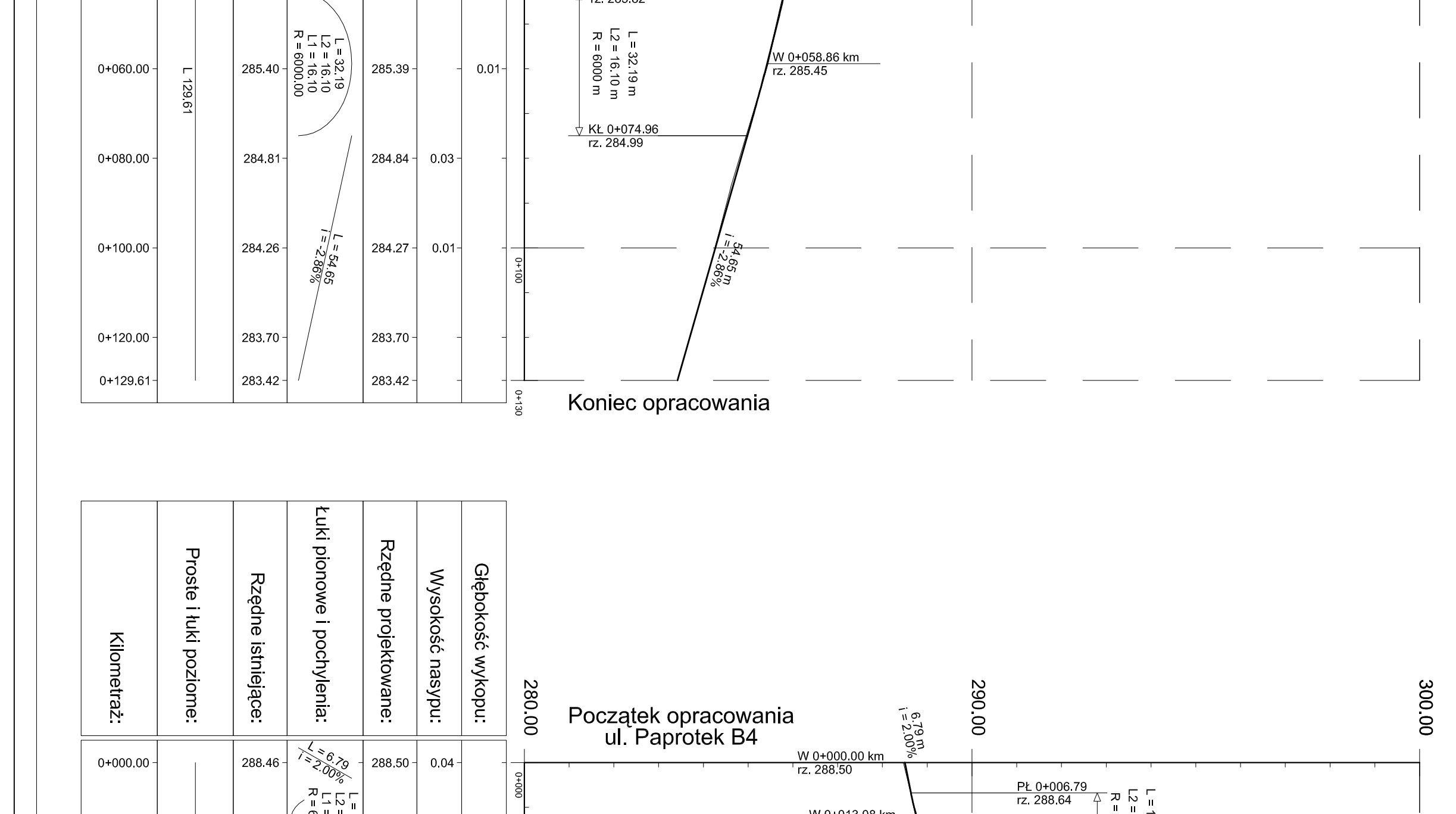
Początek opracowania
ul. Paprotek B4
Koniec opracowania

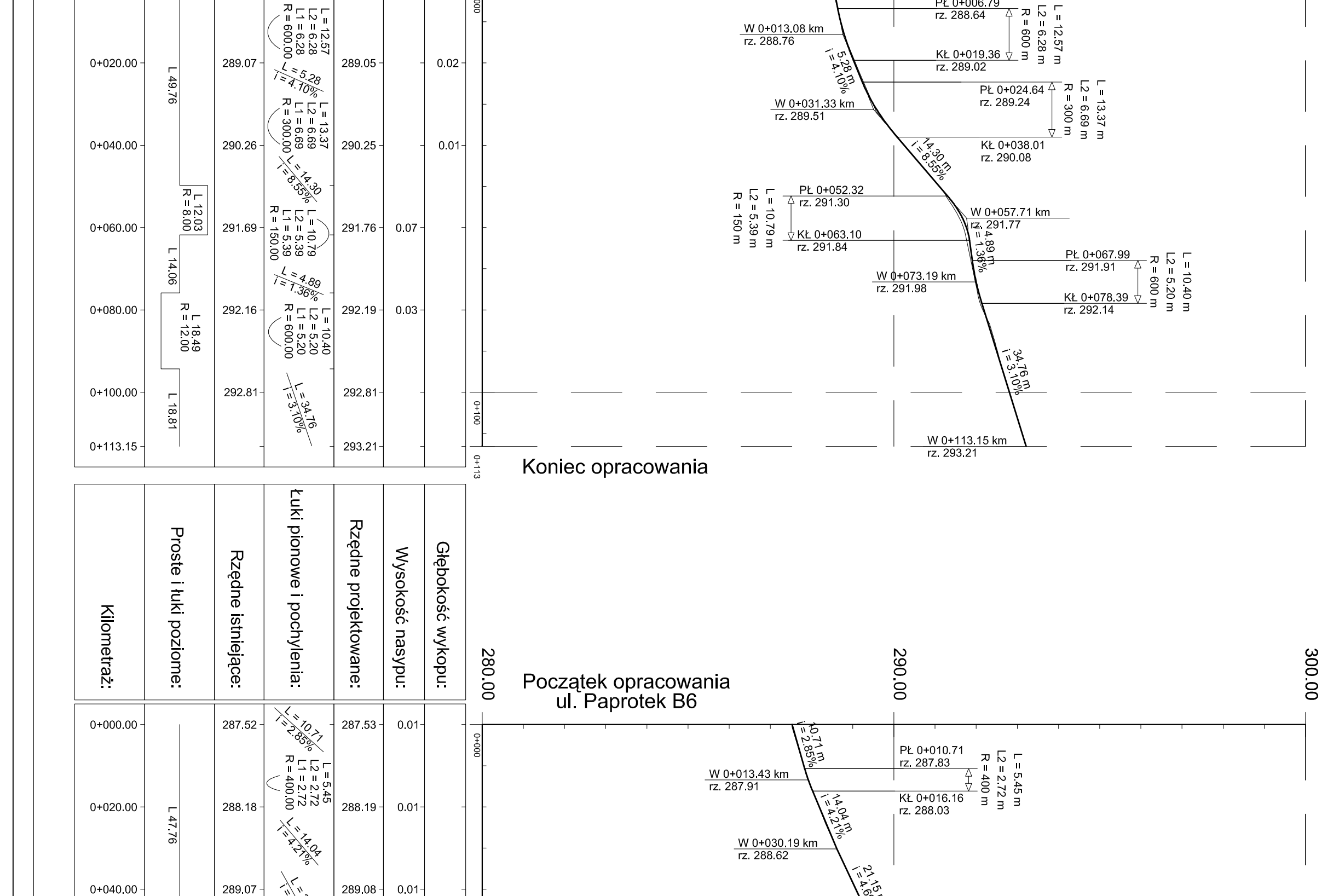
Początek opracowania
ul. Paprotek B6
Koniec opracowania
km 0+080.14 Ul. Paprotek_B7

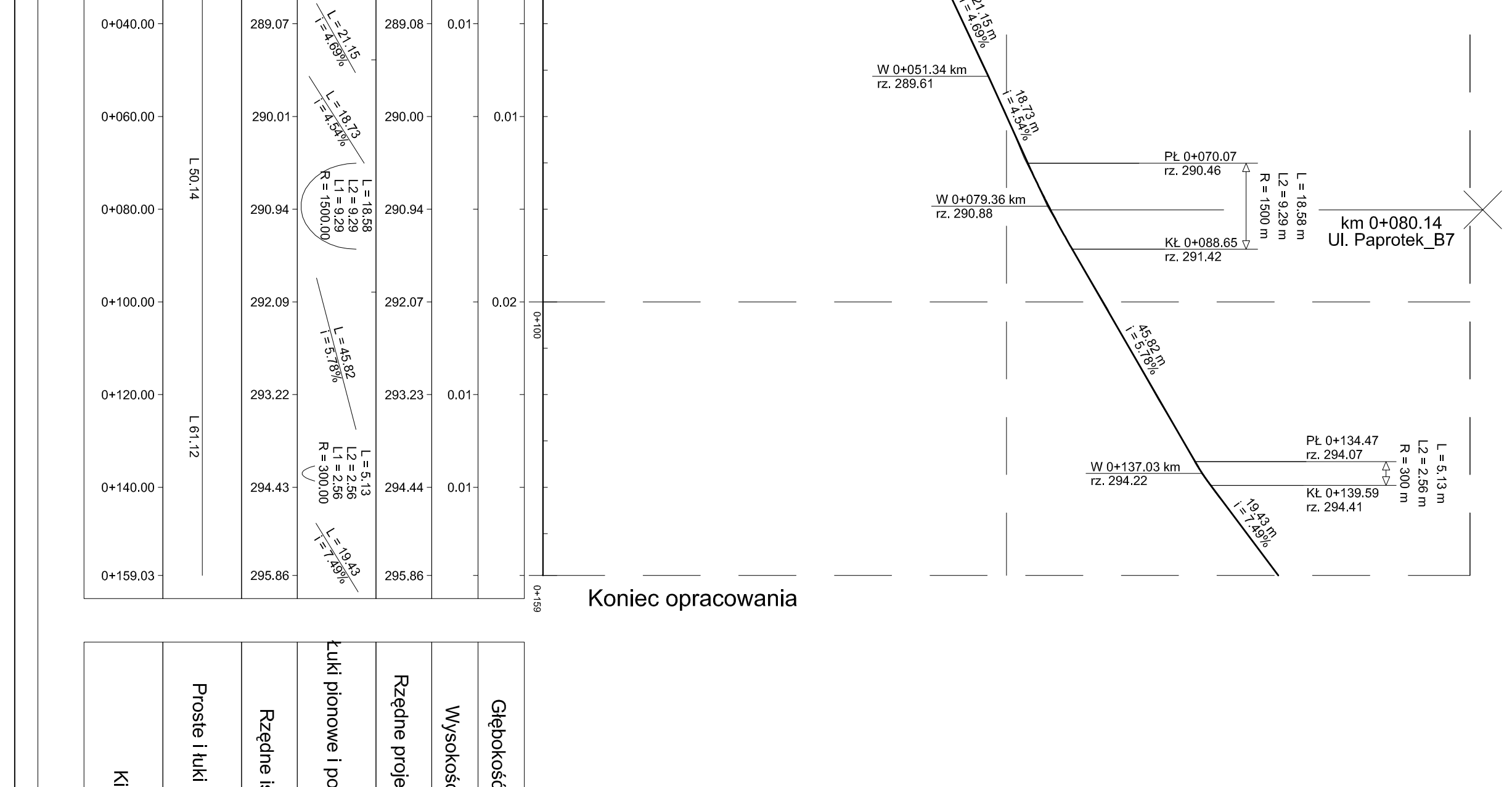
Początek opracowania
Oś ul. Paprotek B7
Koniec opracowania

CITEC S.A. OŚWIADCZA, IŻ INFORMACJE TECHNICZNE, TECHNOLOGICZNE I ORGANIZACYJNE ZAWARTE W NINIEJSZEJ DOKUMENTACJI STANOWIą TAJEMNICę FIRMY I PODLEGAJą OCHRONIE NA PODSTAWIE USTAW:
· Z DNIA 16.04.93 O ZWALCZANIU NIEUCZCIWEJ KONKURENCJI (DZ. U. NR 47 POZ. 211)
· Z DNIA 04.02.94 O PRAWIE AUTORSKIM I PRAWACH POKREWNYCH (DZ. U. NR 24 POZ. 83)

CITEC S.A. ul. Dulęby 5, 40-833 Katowice tel.: 032 358 88 88, fax: 032 358 88 00 E-mail: office@citec.com.pl
Götzelmann + Partner GmbH Friedrichstraße 3, 70499 Stuttgart tel. +49 711 25 707 0, fax +49 711 25 707 57 E-mail: info@goetzelmann-partner.de

NAZWA PROJEKTU: Zapewnienie prawidłowej gospodarki wodno-ściekowej miasta Mikołów dla obszaru dzielnicy Kamionka
INWESTOR: Zakład Inżynierii Miejskiej Sp.z o.o. 43-190 Mikołów ul. Kolejowa 4
NUMER RYSUNKU: 592-01/01186 W/K-5dr-9
STADIUM: PW
TEMAT LUB OBIEKT: Rozbudowa kanalizacji sanitarnej w dzielnicy Kamionka Przebudowa sieci wodociągowej w dzielnicy Kamionka
NUMER KOLEJNY: 19
BRANŻA: drogowa
TYTUŁ RYSUNKÓW: Profil ul. Paprotek ETAP III i IV
SKALA: 1:100/500
FORMAT:

	IMIĘ I NAZWISKO	NR UPR.	DATA	PODPIS
GŁ. PROJEKTANT	mgr inż. Izabela HUDAK WINKLER	SLK/0840/POOS/05	listopad 2008	
PROJEKTOWAŁ	inż. Wojciech JĘDRYS	SLK/0455/POOD/04	listopad 2008	
OPRACOWAŁ	inż. Wojciech JĘDRYS	SLK/0455/POOD/04	listopad 2008	
SPRAWDZIŁ	mgr inż. Sebastian GAJEK	AG.II.4/ZO/7131-2/238/02	listopad 2008	